

17º CURSO MULTIDISCIPLINARIO DE ANOMALÍAS DENTOFACIALES

Método protocolizado de aprendizaje del diagnóstico y de la planificación digital 2D/3D en cirugía ortognática

Modalidad: A distancia, con tutorización

Dirigido a maxilofaciales y ortodoncistas

Duración: 8 meses

Director: Dr. Jesús Sánchez Gutiérrez
Codirectora: Dra. Mar Hernández

Plataforma docente:
<https://e-ortomax.com/>



Pendiente de acreditación de CFC del Ministerio de Sanidad

CLAUSTRO DOCENTE

Dr. Jesús Sánchez Gutiérrez (Maxilofacial)

Dra. Mar Hernández (Ortodoncista)

Plataforma docente:
www.e-ortomax.com

E-mail:
anomaliasdentofaciales@gmail.com

Patrocinadores y Colaboradores



Declarado de interés científico por SECOM CyC



17º CURSO MULTIDISCIPLINARIO DE ANOMALÍAS DENTOFACIALES

Método protocolizado de aprendizaje del diagnóstico y de la planificación digital 2D/3D en cirugía ortognática

Modalidad: A distancia, con tutorización
Enseñanza asincrónica y autodirigida

Periodo: Octubre 2024 - Junio 2025

Dirigido a maxilofaciales y ortodoncistas

Director: Dr. Jesús Sánchez (Maxilofacial)
Codirectora: Dra. Mar Hernández (Ortodoncista)

Plataforma docente: e-ortomax.com

Duración del Curso y del uso de los programas de planificación 2D/3D: 8 meses



Pendiente de acreditación de CFC del Ministerio de Sanidad



ESTRUCTURA DE LA ACTIVIDAD DOCENTE

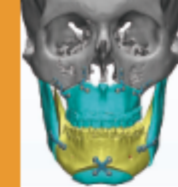

La actividad docente de este Curso se estructura en base a **dos pilares principales**:

- 1º: ENSEÑANZA A DISTANCIA Y ASÍNCRONA**, donde cada alumno organiza, de manera autónoma y autodirigida, el estudio y la asimilación progresiva de los contenidos audiovisuales que se exponen en la plataforma docente: *e-ortomax.com*
- El acceso a la capacitación estará disponible 7d x 24h, sin restricciones de horarios ni tiempos.
 - El diseño de los contenidos audiovisuales se estructura en base a bloques y secciones de formato conciso y de corta duración (*Microlearning*).
 - Con el fin de evaluar la calidad de asimilación de los contenidos docentes, se plantean ejercicios prácticos y de autoevaluación, correspondientes a cada bloque docente.
 - Dentro de los contenidos audiovisuales destacan:

Temario general: Temas de contenido teórico, divididos en 8 bloques, en formato pdf para descargar (850 páginas).

- Minicursos:** clases pregrabadas sobre
- . Conceptos básicos de ortodoncia quirúrgica para cirujanos.
 - . Conceptos básicos de cirugía dentofacial para ortodoncistas.
 - . Bases fisiopatológicas de la ATM y exploración músculo-articular.

Clases pregrabadas: Contenidos relacionados con el temario general y de casos clínicos reales.

Videotutoriales: serie completa de vídeos sobre el uso de los programas de planificación *NemoStudio* y *Dolphin Imaging*, desde la introducción inicial de los registros digitales (fotográficos, dento-oclusales y radiológicos) hasta el diseño final de las guías quirúrgicas clásicas y customizadas.

2º: TUTORÍAS PERSONALIZADAS, donde cada alumno expone las dudas relacionadas, tanto con los contenidos docentes audiovisuales de la plataforma, como con el manejo de los casos clínicos del Curso, así como de los posibles casos clínicos propios de cada alumno, en fase de preparación ortodóncico-quirúrgica. En estas tutorías mensuales, el profesorado puede guiar de manera diferente la capacitación, aplicando distintos abordajes y personalizando la enseñanza, según las necesidades de cada alumno.

CRONOGRAMA DE MATRICULACIÓN

1º PASO: PREINSCRIPCIÓN

Se crea una nueva cuenta en la plataforma docente *e-ortomax.com* y se envía la documentación siguiente: breve curriculum, copia del título de especialista, certificado de residencia MIR o de postgrado de ortodoncia a anomaliasdentofaciales@gmail.com

2º PASO: INSCRIPCIÓN

Después de revisar la documentación solicitada, se envía la confirmación de inscripción al Curso por correo electrónico.

3º PASO: MATRICULACIÓN

La matriculación es definitiva al realizar la transferencia bancaria correspondiente a la reserva de plaza y se confirma por *e-mail*.

IMPORTE DEL CURSO Y TALLER

Especialista: **2.830 euros**

MIR-Postgrado: **1.980 euros**

Reducción sobre el importe para ex-alumnos del Curso: **30%**

IBAN: **ES77 0049 559 1525 1627 1191**
BIC/SWIFT: **BSCHEM33**

CRONOGRAMA DE ABONOS

	Especialista	MIR-Postgrado
Reserva de plaza (hasta 07/10/2024)	1415	990
2º abono (hasta 27/12/2024)	1415	990

- En el caso de anulación de la matrícula, con menos de 30 días de antelación al inicio del Curso, no se devolverá el importe de la reserva de plaza.
- La interrupción del Curso, por decisión del alumno, no exime del abono completo del mismo.

OBJETIVOS

El objetivo principal de este Curso es transmitir, desde un abordaje multidisciplinario, una metodología precisa y protocolizada de exploración y análisis dentofacial, de diagnóstico y planificación 2D/3D, de cirugía virtual y diseño de guías quirúrgicas clásicas y customizadas.

Cada alumno tendrá instalado, en su ordenador personal, durante toda la duración del Curso (8 meses), el programa de planificación 2D/3D *NemoStudio* (sin coste adicional) y, de forma opcional, el programa *Dolphin Imaging* (con coste adicional).

Durante el desarrollo del Curso y al finalizar el mismo, se podrán adquirir dichos programas con una oferta especial de compra.

CALENDARIO

Inicio del Curso **14/10/2024**

Final del Curso **14/06/2025**

Tutorías personalizadas **Último lunes de cada mes**