

15º CURSO MULTIDISCIPLINARIO DE ANOMALÍAS DENTOFACIALES

Análisis dentofacial, toma de registros,
diagnóstico, planificación digital 2D/3D,
diseño de guías y customización.

Modalidad: Semipresencial

Dirigido a maxilofaciales
y ortodoncistas

Plazas: Máximo 30 alumnos

Duración: 6 meses

Director: Dr. Jesús Sánchez Gutiérrez
Codirectora: Dra. Mar Hernández de Felipe

Plataforma docente:
<https://e-ortomax.com/>



Diploma Oficial con Créditos de Formación
Continuada (pendiente de acreditación)

CLAUSTRO DOCENTE

Dr. Jesús Sánchez Gutiérrez (Maxilofacial)
Dra. Mar Hernández de Felipe (Ortodoncia)

Página web:

www.e-ortomax.com

E-mail:

anomaliasdentofaciales@gmail.com

Patrocinadores y Colaboradores



Declarado de interés científico por:



15º CURSO MULTIDISCIPLINARIO DE ANOMALÍAS DENTOFACIALES

Análisis dentofacial, toma de registros,
diagnóstico y planificación digital 2D/3D,
diseño de guías y customización utilizando
los programas de *Dolphin Imaging* y *NemoStudio*.

Modalidad: Semipresencial (*b-learning*)

Asistencia: Máximo 30 alumnos

Periodo: Octubre 2022 - Marzo 2023

Dirigido a maxilofaciales y ortodoncistas.

Director: Dr. Jesús Sánchez (Maxilofacial)
Codirectora: Dra. Mar Hernández (Ortodoncista)

Plataforma docente digital: *e-ortomax.com*

Sede presencial: Pabellón docente del Hospital
Universitario Clínico San Carlos



Declarado de interés
científico por SECOM



Diploma Oficial con CFC
(Pendiente de acreditación)

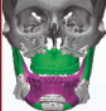

ESTRUCTURA Y ACTIVIDAD DOCENTE

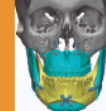

OBJETIVOS

El objetivo principal es transmitir una metodología sencilla y precisa de exploración, diagnóstico y planificación clínico-radiológica 2D y 3D, desde un protocolo multidisciplinario ortodóncico-quirúrgico.

Cada alumno tiene en su portátil, durante toda la duración del Curso, las últimas versiones de los programas *Dolphin Imaging* y *NemoStudio*.

Al final del Curso, se puede adquirir dicho software con una oferta especial de compra.

CALENDARIO

Inicio del Curso:	19/10/2022
1º Taller presencial:	22-23/10/2022
2º Taller y Clausura del Curso:	18-19/03/2023

HORARIOS (CET)

Clases <i>online</i> en directo:	Miércoles: 20:30-21:30
Tutorías personales <i>online</i> :	Lunes: 20:30-21:30
Taller presencial:	Sábado: 9:00-13:30 15:30-20:00 Domingo: 9:00-13:30

Licencias gratuitas de las últimas versiones de los programas de planificación 2D/3D: ***NemoStudio*** y ***Dolphin Imaging***

Plataforma docente Moodle con todos los contenidos audiovisuales:

- Temario general con **800 páginas de contenido teórico**.
- **2 minicursos** en formato de clases pregrabadas.
 - 1º: Dirigido a **cirujanos**: Conceptos generales de ortodoncia.
 - 2º: Dirigido a **ortodoncistas**: Técnicas quirúrgicas principales.
- Clases pregrabadas de toma de **registros y análisis dentofacial AFA**.
- Clases pregrabadas de **planificación 2D y 3D** de casos clínicos reales.
- **Videotutoriales de software** de *NemoStudio* y *Dolphin Imaging*.
- Vídeos diversos (Posicionamiento cefálico, toma de registros, etc.).
- **Prácticas** periódicas de casos clínicos para todos los alumnos.
- Interacción entre el alumnado y el profesorado a través del **Foro general**.
- **Itinerarios docentes** o guías de estudio por periodos determinados.

Clases en directo (1 clase/semana) con exposición y preguntas.

Tutorías en directo opcionales (1 tutoría/semana) sobre casos del Curso o de los alumnos, con el fin de aclarar las posibles dudas que puedan surgir.

1º Taller presencial: Presentación de protocolo clínico-exploratorio y de la ficha AFA

- Análisis dentofacial
- Toma de registros y digitalización
- Orientación craneofacial 2D/3D

2º Taller presencial: Planificación de dos casos clínicos reales en *Dolphin* y *NemoStudio*

- Importación de registros y orientación craneofacial
- Diagnóstico y planificación 2D/3D
- Cirugía virtual y diseño de guías quirúrgicas

Cena de clausura y entrega de Diplomas

CRONOGRAMA DE MATRICULACIÓN

1º PASO: PREINSCRIPCIÓN

Se crea una nueva cuenta en la plataforma docente **e-ortomax.com** y se envía la documentación siguiente: breve curriculum, copia del título de especialista, certificado de residencia MIR o de postgrado de ortodoncia a **anomaliasdentofaciales@gmail.com**

2º PASO: INSCRIPCIÓN

Después de revisar la documentación solicitada, se envía la confirmación de inscripción al Curso por correo electrónico.

3º PASO: MATRICULACIÓN

La matriculación es definitiva al realizar la transferencia bancaria correspondiente a la reserva de plaza y se confirma por e-mail.

IMPORTE DEL CURSO Y TALLER

Especialista: **3.400 euros**

MIR-Postgrado: **2.550 euros**

Ex-alumnos de Ortomax: 20% de reducción sobre todos los importes

Datos del Santander para **transferencias bancarias**

IBAN: **ES77 0049 5459 1525 1627 1191**
BIC/SWIFT: **BSCHEMM**

CRONOGRAMA DE ABONOS

	Especialista	MIR-Postgrado
Reserva plaza hasta 30/09/2022:	1200	950
2º abono hasta 30/11/2022:	1100	800
3º abono hasta 30/01/2023:	1100	800

-En el caso de anulación de la matriculación, con menos de 20 días de antelación al inicio del Curso, no se devolverá el importe de la reserva de plaza.

-La interrupción del Curso, por decisión del alumno, no exime del abono completo del mismo.