

14º CURSO MULTIDISCIPLINARIO DE ANOMALÍAS DENTOFACIALES

Análisis dentofacial, diagnóstico y planificación digital 2D/3D, guías CAD-CAM y customización con NemoStudio y Dolphin Imaging

Modalidad: Online +
Taller presencial

Dirigido a maxilofaciales
y ortodoncistas

Plazas: Máximo 40 alumnos

Duración: 8 meses

Director: Dr. Jesús Sánchez Gutiérrez
Codirectora: Dra. Mar Hernández de Felipe

Plataforma docente:
<https://e-ortomax.com/>



Diploma Oficial con Créditos de Formación
Continuada (pendiente de acreditación)

CLAUSTRO DOCENTE

Dr. Jesús Sánchez Gutiérrez (Maxilofacial)
Dra. Mar Hernández de Felipe (Ortodoncia)
Dr. Jorge Pamias Romero (Maxilofacial)
Dra. Marta Cárdbaba Blanco (Ortodoncia)
Dr. Rafael Martín-Granizo López (Maxilofacial)
Dr. Dionisio Fernández Aliaga (Ortodoncia)

Página web
e-ortomax.com

E-mail
anomaliasdentofaciales@gmail.com

Centro Ortomax
Arapiles 19, bajo
28015 Madrid

Patrocinadores y Colaboradores



Declarado de interés científico por:



14º CURSO MULTIDISCIPLINARIO DE ANOMALÍAS DENTOFACIALES

Análisis dentofacial, toma de registros, diagnóstico y planificación digital 2D/3D, CAD-CAM de guías quirúrgicas y customización.

Modalidad: Online + Taller presencial opcional
Asistencia: Máximo 40 alumnos
Periodo: Octubre 2021 - Mayo 2022

Dirigido a maxilofaciales y ortodoncistas.

Director: Dr. Jesús Sánchez (Maxilofacial)
Codirectora: Dra. Mar Hernández (Ortodoncista)

Sede y aula docente: Centro Ortomax y Hospital
Clínico San Carlos de Madrid

Plataforma docente digital: e-ortomax.com

Diploma Oficial con quince Créditos
de Formación Continuada -15 CFC-
(Pendiente de acreditación)





ESTRUCTURA Y ACTIVIDAD DOCENTE

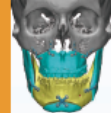

OBJETIVOS

El objetivo principal es transmitir una metodología sencilla y precisa de exploración, diagnóstico y planificación clínico-radiológica 2D y 3D, desde un protocolo multidisciplinario ortodóncico-quirúrgico.

Cada alumno tiene en su portátil, durante toda la duración del Curso, las últimas versiones de los programas *Dolphin Imaging* y *NemoStudio*.

Al final del Curso, se puede adquirir dicho software con una oferta especial de compra.

CALENDARIO

Inauguración del Curso:	13/10/2021
Clausura del Curso:	23/04/2022
Taller presencial opcional:	20-21/05/2022

HORARIOS (CET)

Clases online en directo:	Miércoles: 21:00-22:30
Talleres online en directo:	Sábados: 16:00-20:00
Tutorías online opcionales:	Lunes: 19:30-22:30
Taller presencial opcional:	Sábado: 08:00-14:00 15:30-21:30
	Domingo: 09:00-15:00

- Licencias gratuitas de las últimas versiones de los programas de planificación 2D/3D: **NemoStudio** y **Dolphin Imaging**, durante toda la duración del Curso.

- Plataforma docente **Moodle** con todos los contenidos audiovisuales:

- Temario general con **800 páginas de contenido teórico**.
- **2 minicursos** en formato de clases pregrabadas (12 horas):
 - 1º: Dirigido a **cirujanos**: Conceptos generales de ortodoncia.
 - 2º: Dirigido a **ortodoncistas**: Técnicas quirúrgicas principales.
- Clases pregrabadas de toma de **registros** y **análisis dentofacial** AFA (8 horas).
- Clases pregrabadas de **planificación 2D y 3D** de casos clínicos reales (12 horas).
- **Videotutoriales de software** de *NemoStudio* y *Dolphin Imaging* (10 horas).
- Vídeos diversos (Posicionamiento cefálico, toma de registros, etc.).
- **Prácticas** periódicas de casos clínicos para todos los alumnos.
- Interacción entre el alumnado y el profesorado a través del **Foro general**.
- **Itinerarios docentes** o guías de estudio por periodos determinados.
- **Bibliografía** clasificada por apartados del Temario general.

- **Clases en directo** (1/semana) con exposición y preguntas (miércoles 21:00-22:30 h).

- **Tutorías en directo opcionales** (1/semana) sobre casos del Curso o de los alumnos, con el fin de aclarar las posibles dudas que puedan surgir (lunes 19:30-22:30 h).

- **Seis talleres prácticos en directo** (1/mes) sobre casos clínicos (sábados 16:00-20:00 h).

- **Cinco clases magistrales en directo** (1/mes) impartidas por expertos y de carácter monográfico (miércoles 21:00-22:30 h).

- **Un taller presencial intensivo opcional** realizando el diagnóstico y la planificación de dos casos clínicos completos (Fin de semana en Mayo 2021, 18 horas).

CRONOGRAMA DE MATRICULACIÓN

1º PASO: PREINSCRIPCIÓN

Creando una nueva cuenta en la plataforma docente e-ortomax.com o enviando unos datos generales (Nombre, Apellidos, Especialidad, Centro de trabajo, etc.) a anomaliasdentofaciales@gmail.com

2º PASO: INSCRIPCIÓN

Después de revisar la documentación solicitada (breve curriculum, copia del título de especialista, certificado de residencia MIR o de postgrado de ortodoncia), se seleccionan los aspirantes y se les envía, por **e-mail**, la confirmación de inscripción al Curso.

3º PASO: MATRICULACIÓN

La matriculación es definitiva al realizar la **transferencia bancaria** correspondiente a la reserva de plaza y se confirma por **e-mail**.

IMPORTE DEL CURSO Y TALLER

Especialista: **3.520 euros**

MIR-Postgrado: **2.640 euros**

Taller presencial opcional: **390 euros**
780 euros (Otros)

Ex-alumnos de Ortomax: 25% de reducción

Datos de Bankinter para **transferencias bancarias**

IBAN: **ES92 0128 0082 9101 0001 7097**
SWIFT/BIC Bankinter: **BKKBKESMMXXX**

CRONOGRAMA DE ABONOS

	Especialista	MIR-Postgrado
Reserva plaza hasta 13/09/21:	1220	920
2º abono hasta 13/11/21:	1150	860
3º abono hasta 13/01/22:	1150	860

-En el caso de anulación de la matrícula, con menos de 30 días de antelación al inicio del Curso, no se devolverá el importe de la reserva de plaza.
-La interrupción del Curso, por decisión del alumno, no exime del abono completo del mismo.